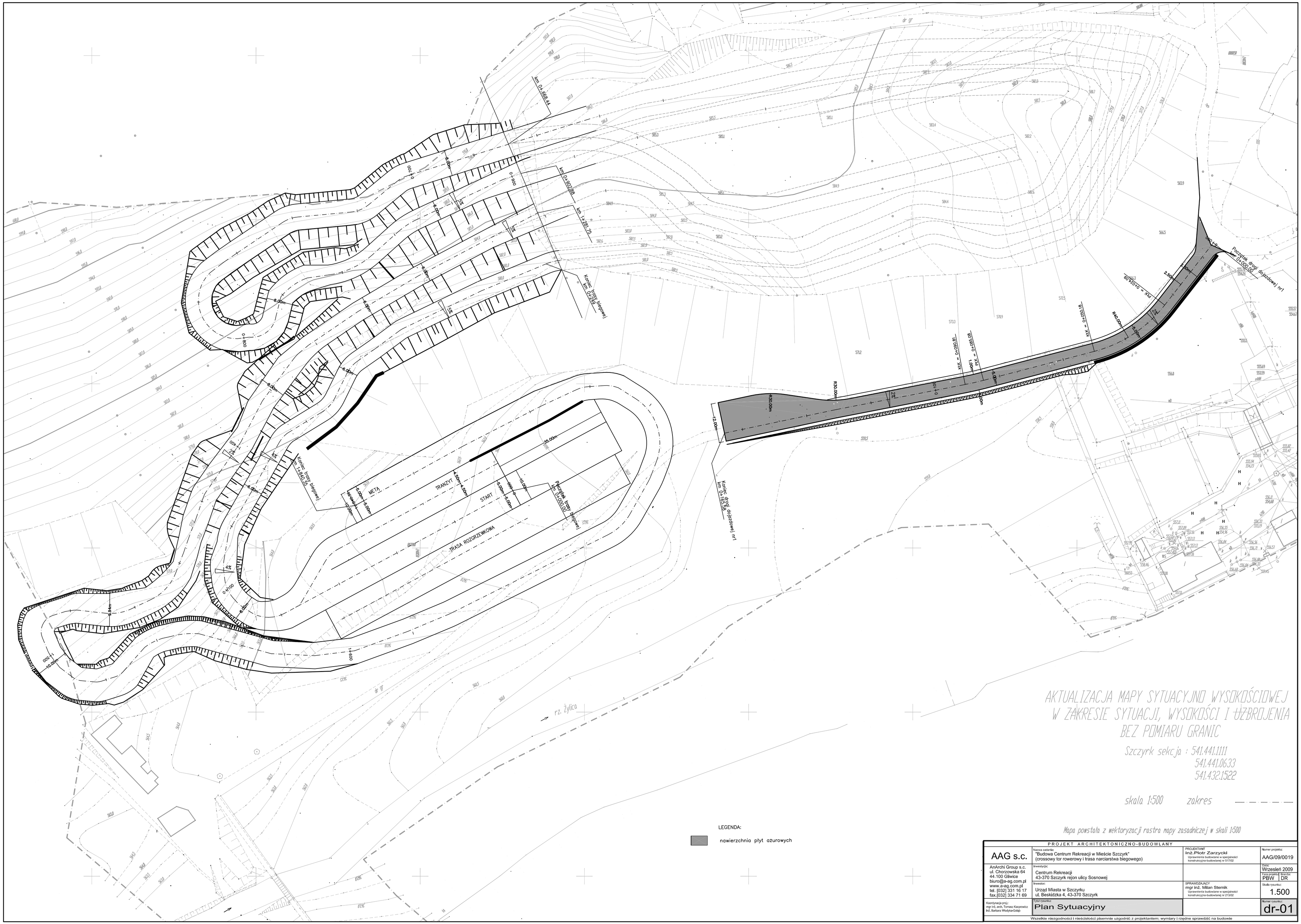

PROJEKT ARCHITEKTONICZNO-BUDOWLANY

AAG s.c.	Nazwa zadania: "Budowa Centrum Rekreacji w Mieście Szczyrk" (crossowy tor rowerowy i trasa narciarstwa biegowego)	PROJEKTANT inż. Piotr Zarzycki Uprawnienia budowlane w specjalności konstrukcyjno-budowlanej nr 517/02	Numer projektu: AAG/09/0019
AnArchi Group s.c. ul. Chorzowska 64 44.100 Gliwice biuro@a-ag.com.pl www.a-ag.com.pl tel. (032) 331 16 17 fax.(032) 334 71 69	Inwestycja: Centrum Rekreacji 43-370 Szczyrk rejon ulicy Sosnowej		Data: Wrzesień 2009
	Inwestor: Urząd Miasta w Szczyrku ul. Beskidzka 4, 43-370 Szczyrk	SPRAWDZAJĄCY mgr inż. Milan Sternik Uprawnienia budowlane w specjalności konstrukcyjno-budowlanej nr 213/02	Faza projektu: PBW Branża: DR
Koordynacja proj.: mgr inż. arch. Tomasz Kacprowicz inż. Barbara Wodyka-Gołąb	Tytuł rysunku: Plan Sytuacyjny		Skala rysunku: 1.500
			Numer rysunku: dr-01

Wszelkie niezgodności i nieścisłości pisemnie uzgodnić z projektantem; wymiary i rzędne sprawdzić na budowie