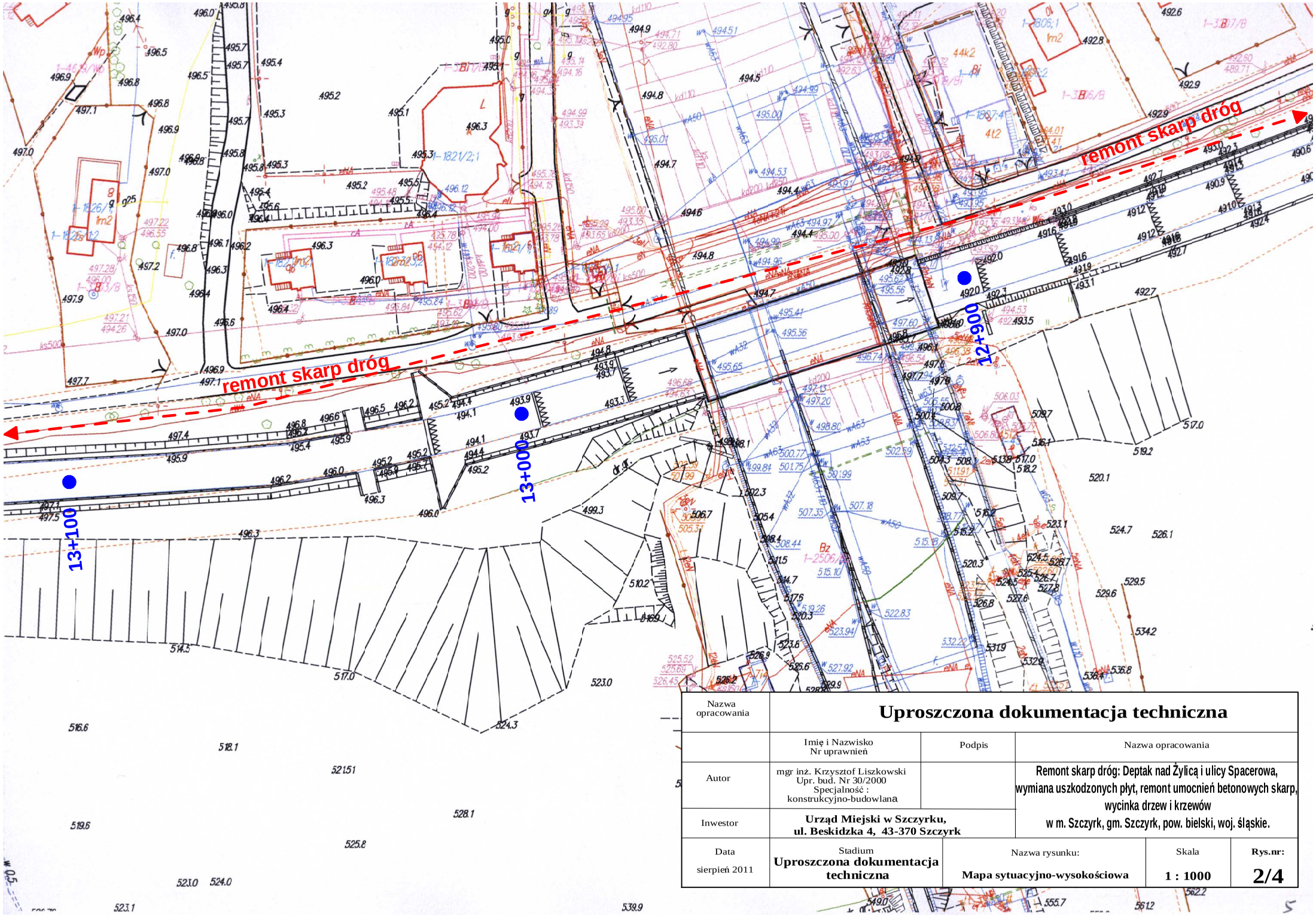

Nazwa opracowania	**Uproszczona dokumentacja techniczna**				
	Imię i Nazwisko Nr uprawnień	Podpis	Nazwa opracowania		
Autor	mgr inż. Krzysztof Liszkowski Upr. bud. Nr 30/2000 Specjalność : konstrukcyjno-budowlana		Remont skarp dróg: Deptak nad Żylicą i ulicy Spacerowa, wymiana uszkodzonych płyt, remont umocnień betonowych skarp, wycinka drzew i krzewów w m. Szczyrk, gm. Szczyrk, pow. bielski, woj. śląskie.		
Inwestor	**Urząd Miejski w Szczyrku, ul. Beskidzka 4, 43-370 Szczyrk**				
Data sierpień 2011	Stadium **Uproszczona dokumentacja techniczna**	Nazwa rysunku: **Mapa sytuacyjno-wysokościowa**		Skala **1 : 1000**	**Rys.nr:** **2/4**