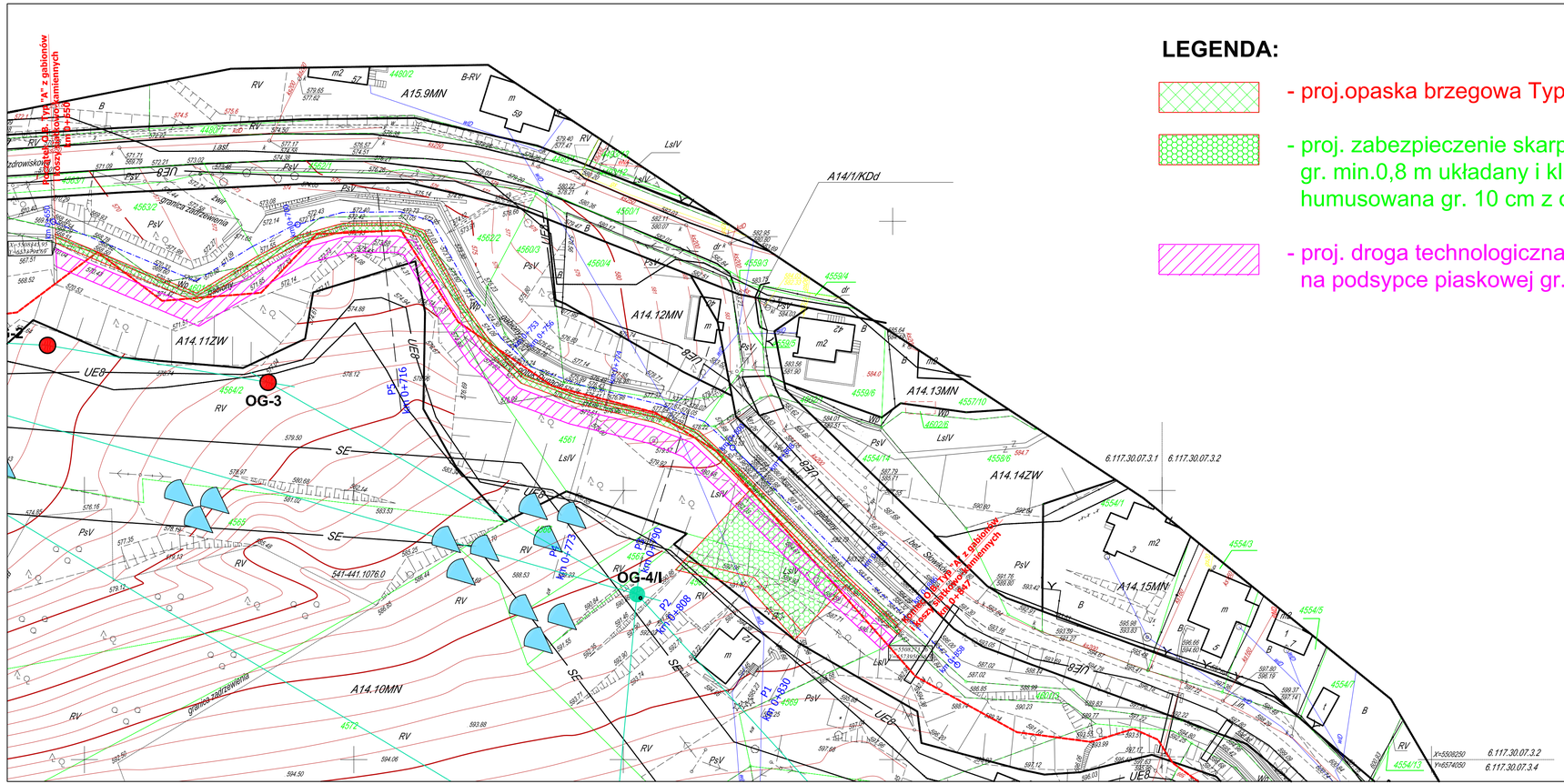

LEGENDA:

- proj.opaska brzegowa Typ "A" z gabionu i koszy siatkowo-kamiennych. L=197 m
- proj. zabezpieczenie skarpy narzutem kamiennym z kamienia łamanego d=30-50 cm, gr. min.0,8 m układany i klinowany między sobą, górna warstwa narzutu humusowana gr. 10 cm z obsianiem mieszanką traw w rejonie budynku Nr 12. F=371 m2
- proj. droga technologiczna z płyt drogowych gr.15 cm na podsypce piaskowej gr. 5 cm,szer.3,0 m. L=190 mb, F=570 m2

20

ZESPÓŁ RZECZOZNAWCÓW
Stowarzyszenia Inżynierów i Techników Wodnych i Melioracyjnych w Warszawie
TERENOWA GRUPA RZECZOZNAWCÓW SITWM W KRAKOWIE
ul. Cegielniana 18/42, 30-404 Kraków
tel/fax 012 266 59 97, kom. 0 507417227, e-mail:tgr.krakow@interia.pl
NIP 526-000-10-68, REGON 00702183800027

Opracował:	Imię i Nazwisko	Podpis	Nazwa opracowania
Kierownik Terenowej Grupy Rzeczoznawców SITWM w Krakowie	**mgr inż. Jan Lisztkowski** Specjalność melioracje wodne. Upr. bud. Nr 701/71/ KR Specjalność instalacyjno-inżynieryjna. Upr. bud. Nr RP-Upr/337/91 Rzeczoznawca NOT SITWM Nr 2134		**Wyciąg z dokumentacji projektowo - budowlanej** **na potrzeby realizacji zadania** **pn.: "Wykonanie stabilizacji osuwiska** **Szczyrk - Dunacie - etap I zabezpieczenie potoku"**

Data					
Marzec 2016 r.	Umowa NR GKUHiR 7031.60.2015 z dnia 17.07.2015 r.	Stadium: **Dokumentacja Projektowo-budowlana**	Nazwa rysunku: **Mapa sytuacyjno-wysokościowa z rozwiązaniem projektowym**	Skala: **1 : 500**	Rys nr: **1**