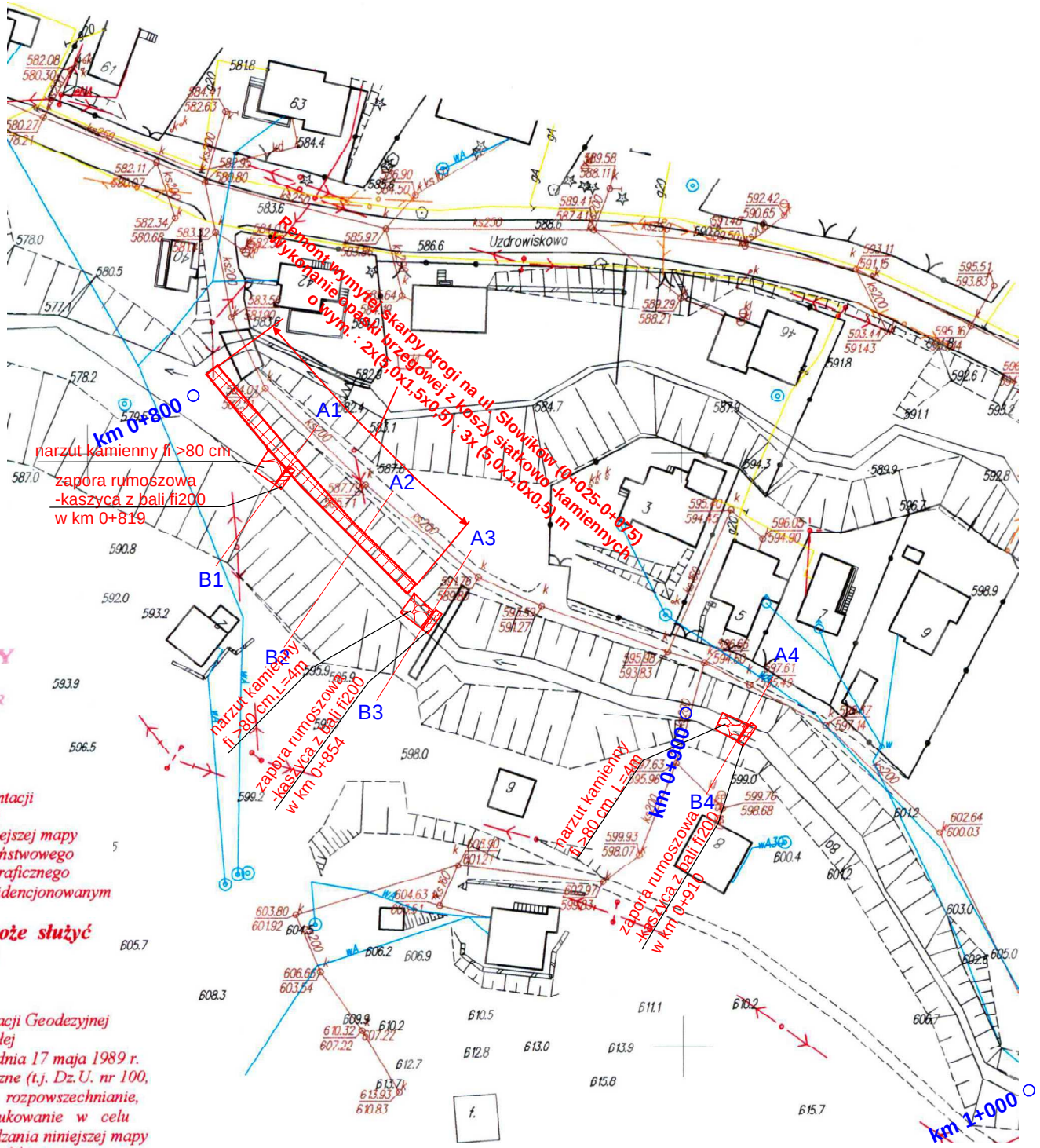

Kopia
z mapy zasadniczej
Skala 1: 1000
Nr zam. 5289 /2011

podpis osoby upoważnionej
ROSTY
Renata Marszałek
Inspektor

Starosta Bielski
Powiatowy Ośrodek Dokumentacji Geodezyjnej i Kartograficznej
Poświadcza się zgodność niniejszej mapy z oryginałem przyjętym do państwowego zasobu geodezyjnego i kartograficznego w dniu 28.04.2010 r. i zaewidencjonowanym pod nr KERG 74/2010
Niniejsza mapa nie może służyć dla celów projektowych

Starosta Bielski
Powiatowy Ośrodek Dokumentacji Geodezyjnej i Kartograficznej w Bielsku-Białej
Zgodnie z art. 18 ustawy z dnia 17 maja 1989 r. Prawo geodezyjne i kartograficzne (t.j. Dz.U. nr 100, poz. 1086 z 2000 r. ze zm.) rozpowszechnianie, rozprowadzanie oraz reprodukowanie w celu rozpowszechniania i rozprowadzania niniejszej mapy wymaga zezwolenia Starosty Bielskiego.
Bielsko-Biała, 11 kwietnia, 2011 r.

Nazwa opracowania	**Uproszczona dokumentacja techniczna**	Nazwa opracowania	
	Imię i Nazwisko Nr uprawnień	Podpis	Naprawa zniszczonego w czasie powodzi koryta potoku Dunacie na całym odcinku, punktowe umocnienie brzegu - skarpy ul. Słowików, naprawa zapór rumoszowych etap II. Remont wymytej skarpy drogi na ul. Słowików (0+025-0+075) w m. Szczyrk, gm. Szczyrk, pow. bielski, woj. śląskie
Autor	mgr inż. Krzysztof Liszkowski Upr. bud. Nr 30/2000 Specjalność : konstrukcyjno-budowlana		
Inwestor	**Urząd Miejski w Szczyrku, ul. Beskidzka 4, 43-370 Szczyrk**	Nazwa rysunku:	
Data lipiec 2012	Stadium **Uproszczona dokumentacja techniczna**	**Mapa sytuacyjno-wysokościowa**	Skala **1 : 1000** **Rys.nr: 2/2**