Starosta Bielski
ul. Piastowska 40
43-300 Bielsko-Biała
tel. 33 8 136 846

Kopia z mapy zasadniczej
Skala 1:500

Jed.ewid.:SZCZYRK
Obręb:SZCZYRK
Godło:541.441.063, 541.441.111, 6.117.30.06, 6.117.30.11

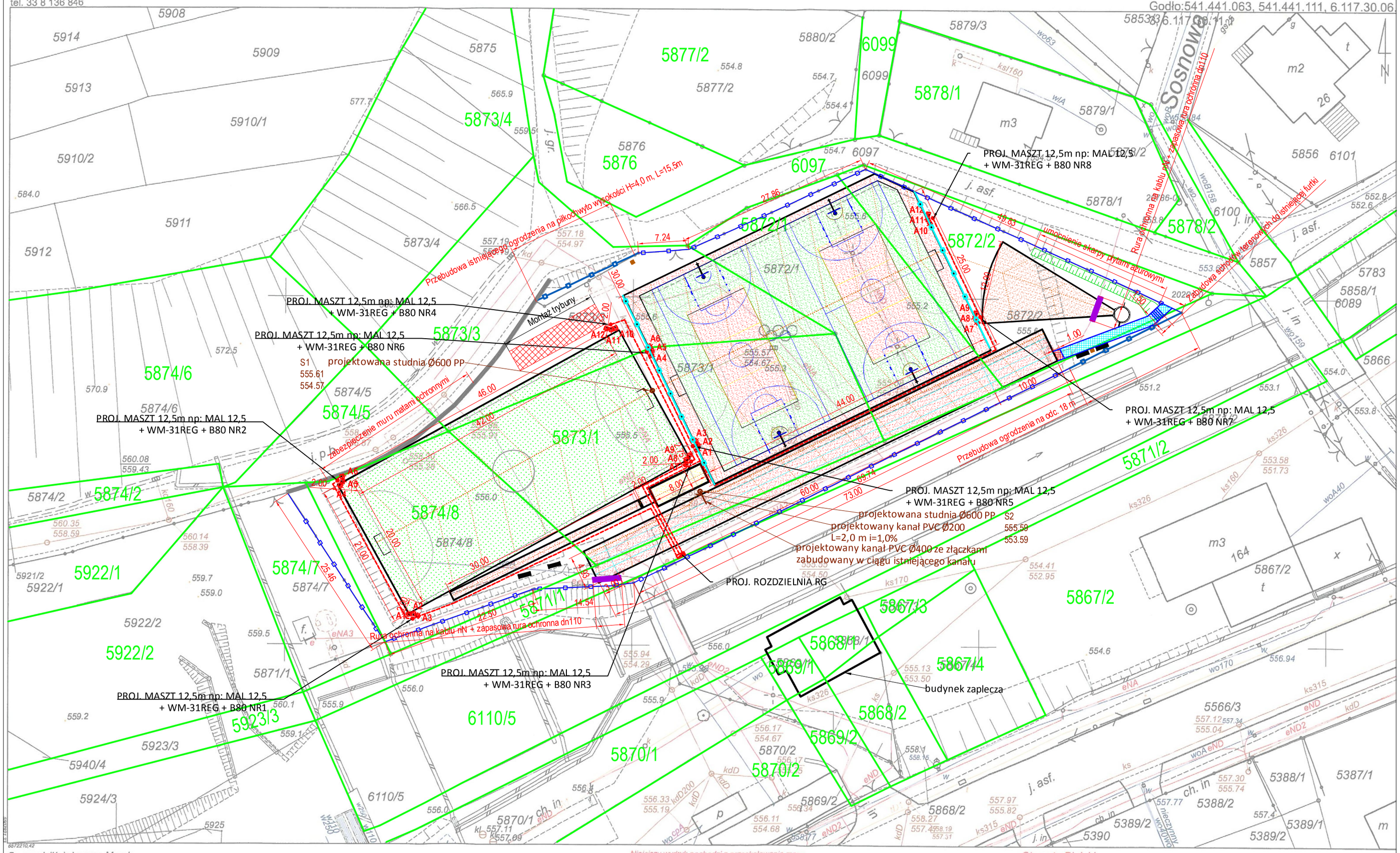

Sporządził(a): Lucyna Marek
Nr zam.: /GK/ 12496-1/2016
Bielsko-Biała, 2016-09-13

Z up. STAROSTY
Lucyna Marek
inspektor
Imię, nazwisko i podpis osoby reprezentującej organ

Niniejszy wydruk pochodzi z przeskalowania mapy ewidencyjnej w skali pierwotnej .....

Starosta Bielski
Powiatowy Ośrodek Dokumentacji Geodezyjnej i Kartograficznej
Poświadcza się zgodność niniejszej kopii z treścią materiału państwowego zasobu geodezyjnego i kartograficznego.
mapa zasadnicza
Nazwa materiału zasobu
P.2402.2010.74
Identyfikator ewidencyjny materiału zasobu

28.04.2010
Data wykonania

LEGENDA:

- PROJEKTOWANE OBRZEŻE BETONOWE
- PROJEKTOWANA NAWIERZCHNIA Z KOSTKI BRUKOWEJ
- PROJEKTOWANA NAWIERZCHNIA BEZPIECZNA
- PROJEKTOWANE NAWIERZCHNIE POLIURETANOWE BOISKA/BIEŻNI/SKOCZNI W DAL
- PROJEKTOWANA NAWIERZCHNIA Z TRAWY SYNTETYCZNEJ
- PROJEKTOWANE OBRAMOWANIE NAWIERZCHNI SPORTOWYCH - OBRZEŻE BETONOWE
- PROJEKTOWANE PIŁKOCHWYTY h=4,0m W MIEJSCU IST. OGRODZENIA NISKIEGO
- PROJEKTOWANE PIŁKOCHWYTY h=6,0m
- ISTNIEJĄCE PIŁKOCHWYTY DO KONSERWACJI I ODNOWIENIA
- PROJEKTOWANA BARIERA
- ISTNIEJĄCY MUR OPOROWY
- PROJEKTOWANA LINIA KABLOWA
- MASZT OŚWIETLENIOWY WRAZ Z OPRAWĄ ŚWIETLNĄ
- PROJEKTOWANY DREN PVC śr. 80/160
- GRANICE DZIAŁEK
- PROJEKTOWANE ŁAWKI I KOSZE NA ŚMIECI
- RURA OCHRONNA dn110

Biuro projektowe: „NORDA" Przedsiębiorstwo Obsługi Inwestycji Drogowych i Inżynierii Środowiska		Inwestor: URZĄD MIEJSKI W SZCZYRKU ul. Beskidzka 4, 43-370 Szczyrk		
Rodzaj projektu: PROJEKT WYKONAWCZY				Data: 12.2016
Obiekt:	PRZEBUDOWA KOMPLEKSU SPORTOWEGO PRZY UL. SOSNOWEJ W SZCZYRKU			
Tytuł rysunku:	PROJEKT ZAGOSPODAROWANIA TERENU		Nr rys.: 2	Skala: 1:500
Funkcja:	Tytuł imię i nazwisko:	Specjalność:	Nr Uprawnień:	Podpis:
Opracowali:	mgr inż. Katarzyna Widzyk			
	mgr inż. Błażej Marek			
Projektował:	mgr inż. Rafał Kleist	konstr.-bud.	430/01	
		instalacyjna	SLK/2358/PWOS/09	