



legenda



zakres opracowania: pow. 2,2349 ha, działki nr:
 298/1, 299/1, 413, 478/1, 478/2, 479/2, 479/4, 479/5, 480, 481/1,
 481/2, 482/1, 482/2, 483/1, 483/2, 483/3, 501/1, 501/2, 501/3, 502/1,
 502/2, 502/3, 503/1, 503/2, 503/3, 504/1, 504/2, 504/3, 505/1, 506/2,
 507/1, 507/3, 507/4, 507/5, 508/1, 508/2, 509/2, 511/1, 511/3, 511/4,
 511/5, 511/6, 512, 2087/1, 2087/2, 2087/3, 2088/1, 2088/2
 budowa parkingu naziemnego jest możliwa na
 powierzchni ok. 1,9 ha zakresu opracowania

obszar poza zakresem opracowania

teren możliwy pod zabudowę kubaturową;
 pow. ok. 0,9 ha

istniejące budynki do wyburzenia: B, C

istniejące budynki, budynki przeznaczone do
 remontu oznaczono: A, D, E

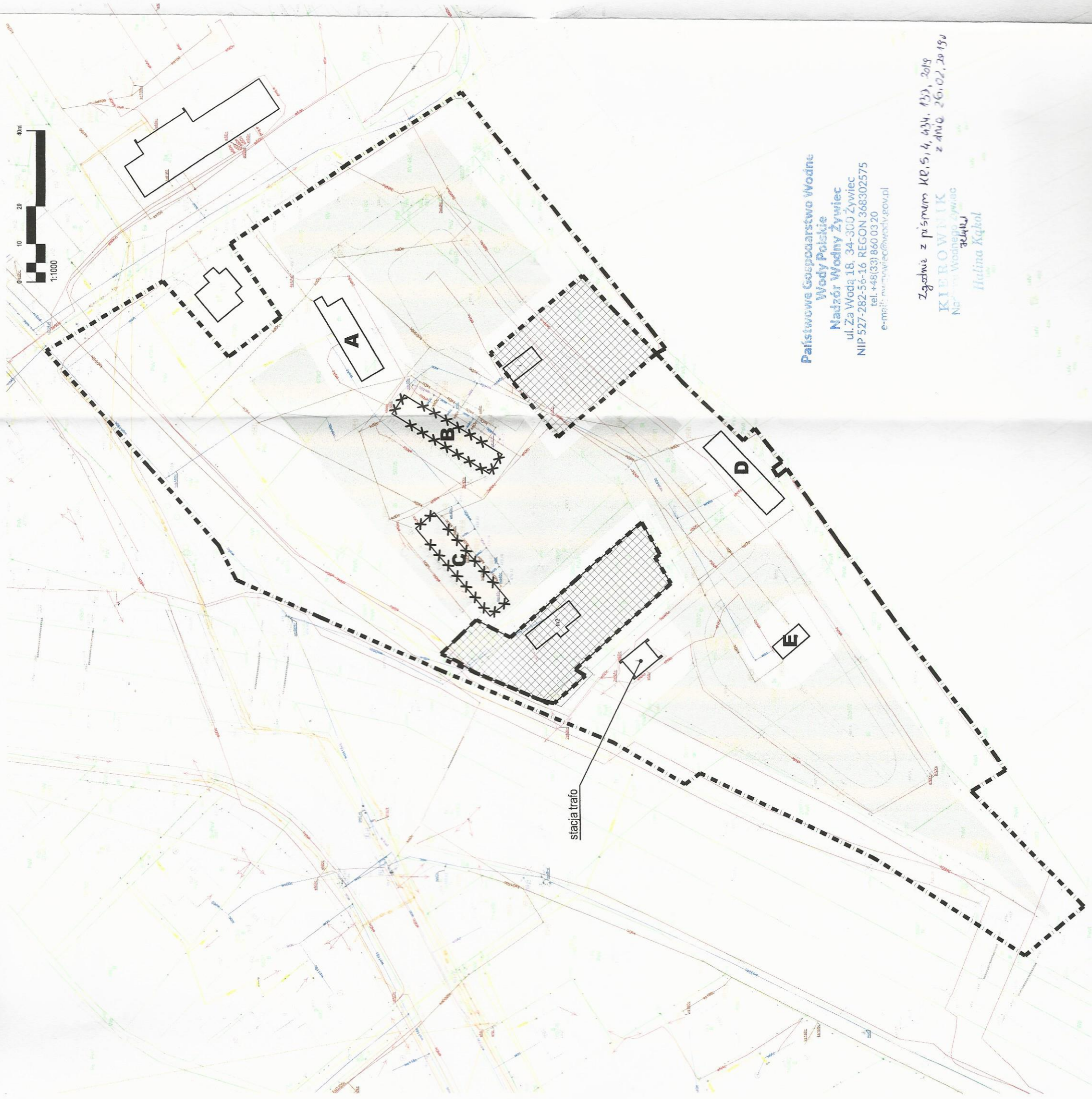

Państwowe Gospodarstwo Wodne
 Wody Polskie

Nadzór Wodny Żywiec
 ul. Za Wodą 18, 34-300 Żywiec
 NIP 527-282-56-16 REGON 368302575
 tel. +48(33) 860 03 20
 e-mail: nzw@wzj.zywiec.gov.pl

Zgodnie z piśmem KP.5.4.434.133, 2018
 z dn. 02.02.2019 r.

KIEROWNIK
 Nadzór Wodny Żywiec

Halina Kąkol

projekt _____ inwestor _____
**BUDOWA CENTRUM PRZESIADKOWEGO
 WRAZ Z INFRASTRUKTURĄ W MIEŚCIE SZCZYRK**

Gmina Szczyrk
 ul. Beskidzka 4, 43-370 Szczyrk

projektant _____ inwestor _____
 arch. Jakub Gałęski
 upr. nr 09/DSOKK/2014

opracował _____
 arch. Maciej Grzywacz, arch. Grzegorz Jurasz

tytuł _____
UZGODNIENIA BRANŻOWE

etap _____ data _____
 PFU _____ architektura _____
 skala _____
 1:1000 02/19

nr _____
UZG-01